

VALUTAZIONE DELLA SITUAZIONE SOCIO-ECONOMICA DEL TERRITORIO

CARATTERISTICHE GENERALI DELLA POPOLAZIONE RESIDENTE AL 31/12/2015

DISTRIBUZIONE DELLA POPOLAZIONE SUL TERRITORIO

FRAZIONE	MASCHI	FEMMINE	TOTALE	PERCENT.
MONTECHIARUGOLO	261	273	534	4,94%
BASILICANOVA	1578	1584	3162	29,24%
BASILICAGOIANO	889	839	1728	15,98%
TORTIANO	288	260	548	5,07%
MONTICELLI TERME	2361	2480	4841	44,77%
	5377	5436	10813	100,00%
DATA 31.12.2015				
FAMIGLIE	4762			
CONVIVENZE	6			

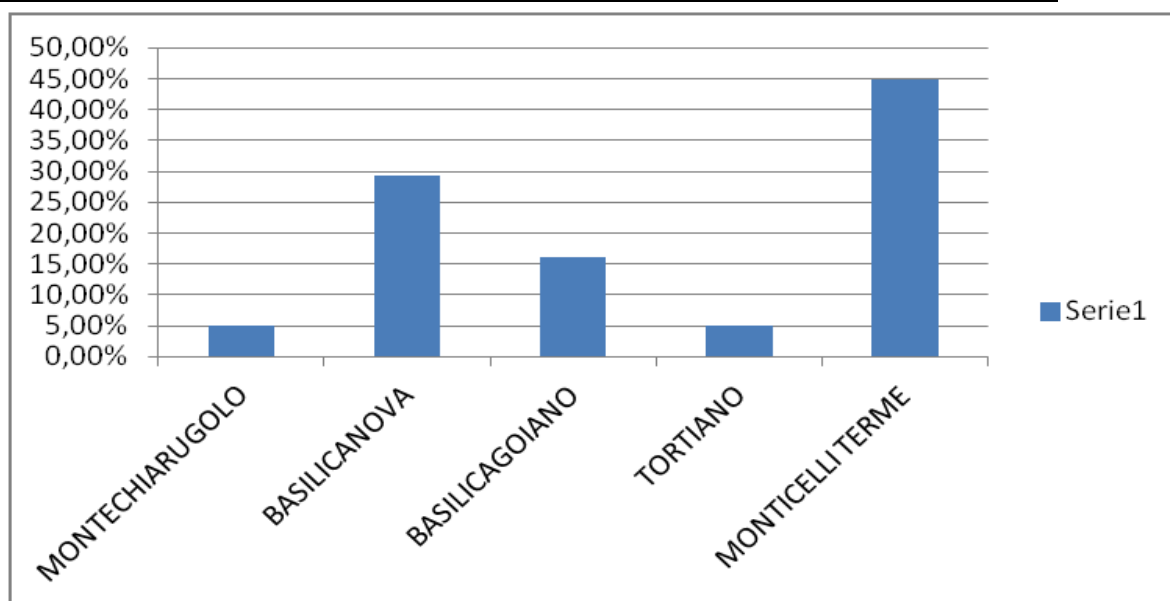



Andamento della popolazione residente

COMUNE DI MONTECHIARUGOLO (PR) - Dati ISTAT al 31 dicembre di ogni anno - Elaborazione TUTTITALIA.IT

(*) post-censimento

FLUSSI MIGRATORI

PRINCIPALI PAESI ESTERI DA CUI PROVENGONO I CITTADINI STRANIERI RESIDENTI AL 31/12/2015

India	121
Albania	105
Romania	147
Senegal	123
Moldavia	110
Marocco	69

PERCENTUALI STRANIERI SU POPOLAZIONE

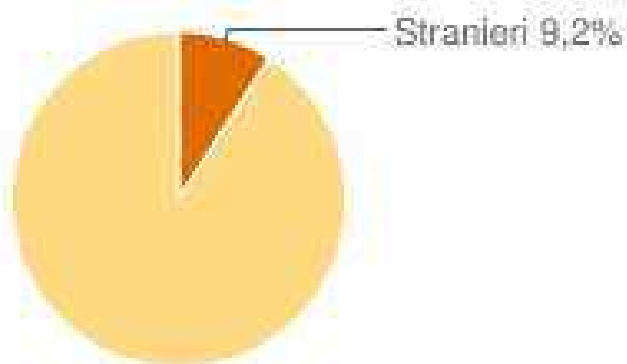

COMPOSIZIONE DELLA POPOLAZIONE STRANIERA PER CONTINENTE

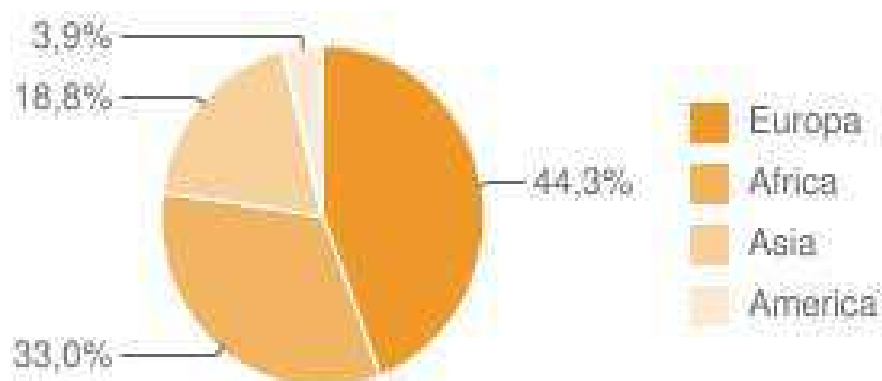

POPOLAZIONE STRANIERA PER PAESE DI PROVENIENZA

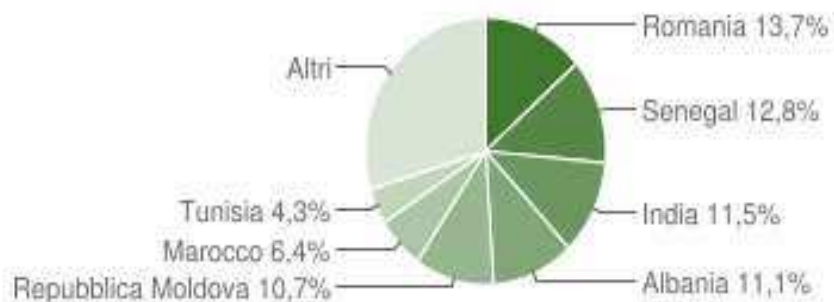

INDICI POPOLAZIONE

1.1.1 - Popolazione legale al 2011 (G.U. n. 294 del 18/12/2012)		N° 10.482
1.1.2 - Popolazione residente alla fine del penultimo anno precedente (art.156 L.vo 267/00) cioè al 31/12/15		N° 10813
di cui: maschi		N° 5377
femmine		N° 5436
nuclei familiari		N° 4762
comunità/convivenze		N° 6
1.1.3 - Popolazione all' 01/01/2015		N° 10791
1.1.4 - Nati nell'anno 2015	N° 72	
1.1.5 - Deceduti nell'anno 2015	N° 105	
saldo naturale		N° - 33
1.1.6 - Immigrati nell'anno 2015	N° 406	
1.1.7 - Emigrati nell'anno 2015	N° 351	
saldo migratorio		N° + 55
1.1.8 - Popolazione al 31/12/2015		N° 10813
di cui:		
1.1.9 - In età prescolare (0/6 anni)	N° 584	
1.1.10 - In età scuola obbligo (7/14 anni)	N° 826	
1.1.11 - In forza lavoro 1^ occupazione (15/29 anni)	N° 1427	
1.1.12 - In età adulta (30/65 anni)	N° 5508	
1.1.13 - In età senile (oltre 65 anni)	N° 2468	
1.1.14 - Tasso di natalità ultimo quinquennio:	Anno	Tasso
	2015	0,67
	2014	0,93
	2013	0,97
	2012	0,87
	2011	0,95
	2010	1,01
1.1.15 - Tasso di mortalità ultimo quinquennio:	Anno	Tasso
	2015	0,97
	2014	0,96
	2013	0,81
	2012	0,93
	2011	0,87
	2010	1,01

DISTRIBUZIONE PER FASCIA DI ETÀ DELLA POPOLAZIONE 2016

Età	Celibi /Nubili	Coniugati /e	Vedovi /e	Divorziati /e	Maschi	Femmine	Totale	
								%
0-4	482	0	0	0	251 52,1%	231 47,9%	482	4,5%
5-9	509	0	0	0	280 55,0%	229 45,0%	509	4,7%
10-14	504	0	0	0	259 51,4%	245 48,6%	504	4,7%
15-19	467	0	0	0	246 52,7%	221 47,3%	467	4,3%
20-24	403	9	0	0	209 50,7%	203 49,3%	412	3,8%
25-29	381	81	0	1	242 52,3%	221 47,7%	463	4,3%
30-34	347	248	1	2	313 52,3%	285 47,7%	598	5,5%
35-39	360	395	1	17	396 51,2%	377 48,8%	773	7,1%
40-44	313	598	3	42	482 50,4%	474 49,6%	956	8,8%
45-49	219	736	8	46	517 51,2%	492 48,8%	1.009	9,3%
50-54	150	578	19	70	421 51,5%	396 48,5%	817	7,6%
55-59	98	545	28	47	354 49,3%	364 50,7%	718	6,6%
60-64	65	499	38	35	302 47,4%	335 52,6%	637	5,9%
65-69	49	530	76	32	338 49,2%	349 50,8%	687	6,4%
70-74	31	397	98	17	256 47,1%	287 52,9%	543	5,0%
75-79	34	327	138	10	247 48,5%	262 51,5%	509	4,7%
80-84	25	185	158	4	150 40,3%	222 59,7%	372	3,4%
85-89	18	74	122	0	81 37,9%	133 62,1%	214	2,0%
90-94	5	13	89	0	26 24,3%	81 75,7%	107	1,0%
95-99	1	3	27	0	7 22,6%	24 77,4%	31	0,3%
100+	0	0	5	0	0 0,0%	5 100,0%	5	0,0%
Totale	4.461	5.218	811	323	5.377 49,7%	5.436 50,3%	10.813	100,0%

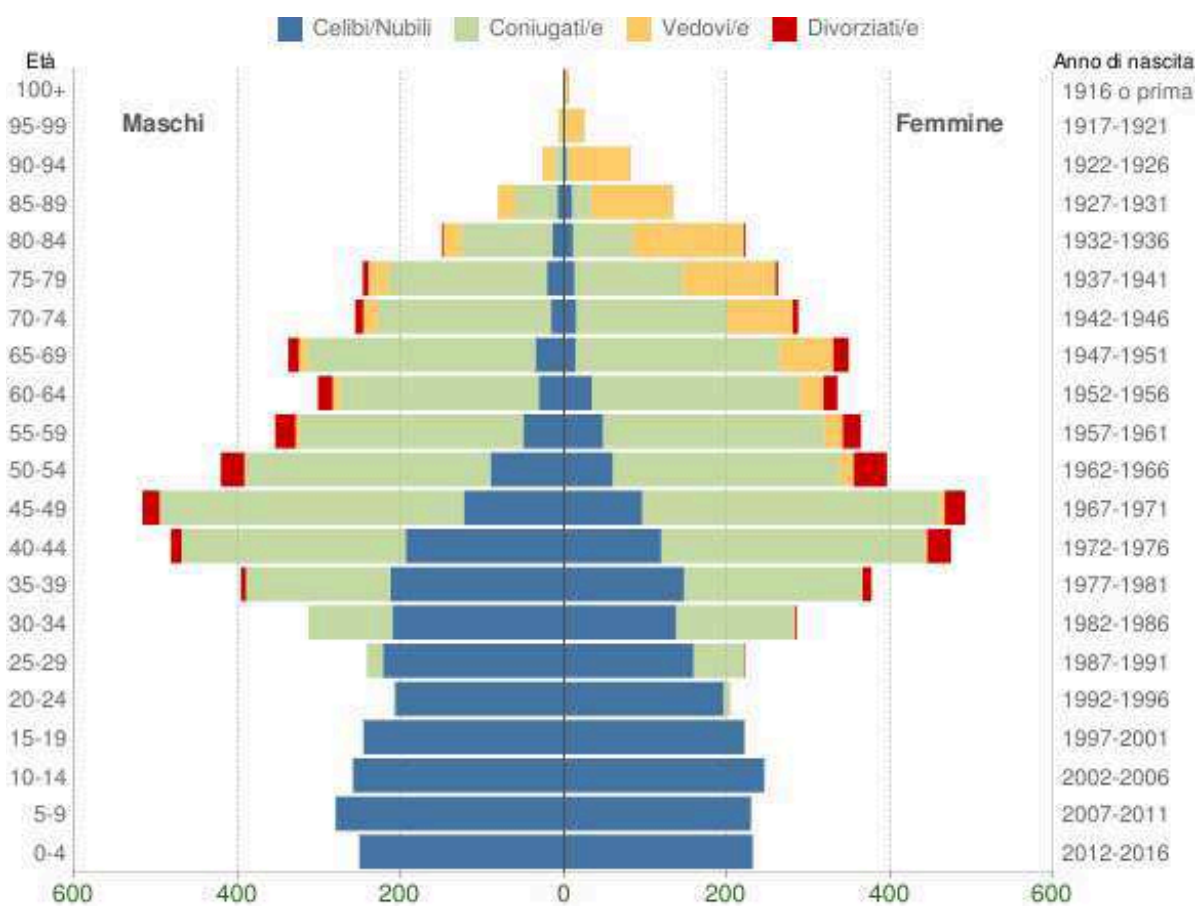

Popolazione per età, sesso e stato civile - 2016

COMUNE DI MONTECHIARUGOLO (PR) - Dati ISTAT 1° gennaio 2016 - Elaborazione TUTTITALIA.IT

DISTRIBUZIONE DELLA POPOLAZIONE PER ETÀ SCOLASTICA 2016

Età	Maschi	Femmine	Totale
0	37	36	73
1	52	52	104
2	45	56	101
3	54	44	98
4	63	43	106
5	56	49	105
6	60	45	105
7	60	50	110
8	55	43	98
9	49	42	91
10	55	53	108
11	61	53	114
12	45	48	93
13	64	45	109
14	34	46	80
15	45	40	85
16	54	50	104
17	48	52	100
18	53	51	104

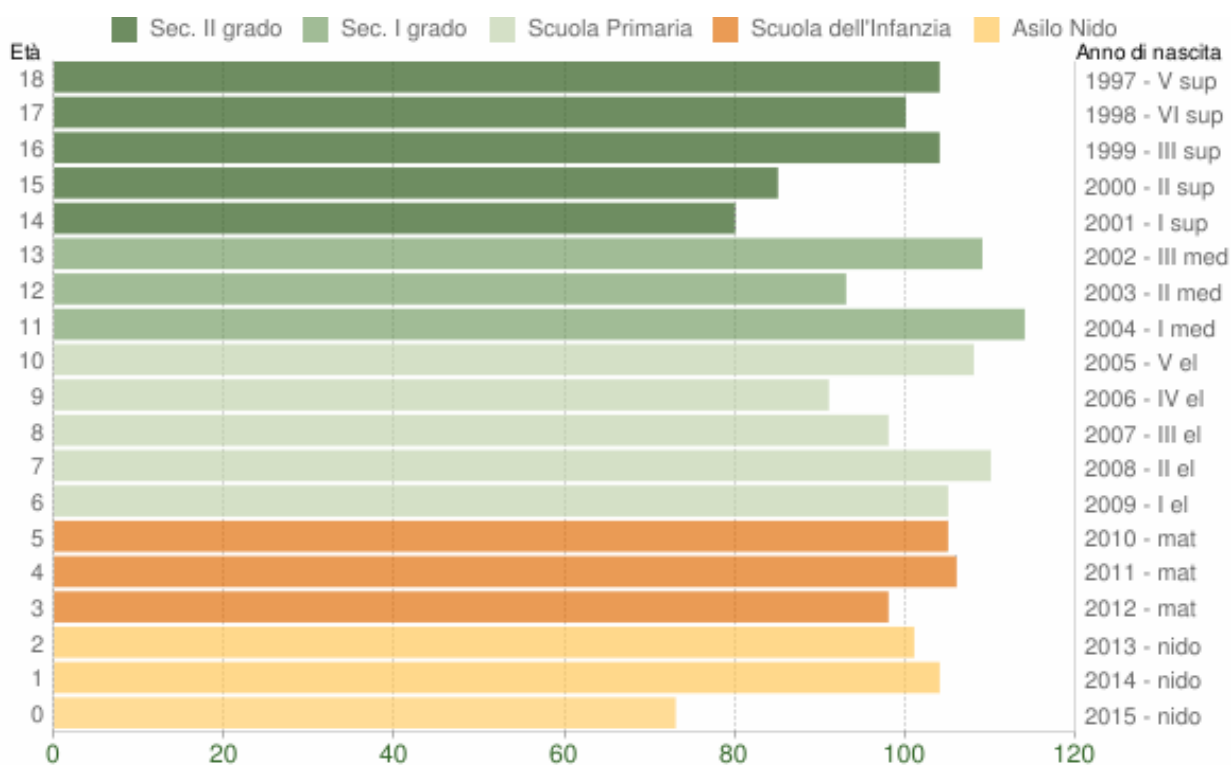

Popolazione per età scolastica - 2016

COMUNE DI MONTECHIARUGOLO (PR) - Dati ISTAT 1° gennaio 2016 - Elaborazione TUTTITALIA.IT

CARATTERISTICHE GENERALI DEL TERRITORIO

1.2.1 - Superficie in Kmq. 48,10									
1.2.2 - RISORSE IDRICHE									
• Laghi n° 0	• Fiumi e torrenti N° 2								
1.2.3 – STRADE									
• Statali Km 0	• Provinciali Km 21	• Comunali Km 75,062							
• Vicinali Km 1,56	• Autostrade Km 0								
1.2.4 - PIANI E STRUMENTI URBANISTICI VIGENTI									
• Piano regolatore adottato	si no x	<table border="1"> <tr> <td>Se SI data ed estremi del provvedimento di approvazione</td> </tr> <tr> <td>Delibera di CC n. 27 del 22/02/2004</td> </tr> <tr> <td> </td> </tr> <tr> <td> </td> </tr> <tr> <td>Delibera di C.C.n. 28 del 20/06/2011 Delibera di CC n. 61 del 20/11/2002</td> </tr> <tr> <td> </td> </tr> <tr> <td> </td> </tr> </table>	Se SI data ed estremi del provvedimento di approvazione	Delibera di CC n. 27 del 22/02/2004			Delibera di C.C.n. 28 del 20/06/2011 Delibera di CC n. 61 del 20/11/2002		
Se SI data ed estremi del provvedimento di approvazione									
Delibera di CC n. 27 del 22/02/2004									
Delibera di C.C.n. 28 del 20/06/2011 Delibera di CC n. 61 del 20/11/2002									
• Piano regolatore approvato	si x no								
• Programma di fabbricazione	si no x								
<input type="checkbox"/> Piano edilizia economica e popolare	si no x								
<input type="checkbox"/> Classificazione Acustica Comunale	si x								
<input type="checkbox"/> Piano Attività Estrattive	si x								
PIANO INSEDIAMENTO PRODUTTIVI									
• Industriali	si no x								
• Artigianali	si no x								
• Commerciali	si no x								
• Altri strumenti (specificare)	si no x								
Esistenza della coerenza delle previsioni annuali e pluriennali con gli strumenti urbanistici vigenti (art. 170, comma 7, D.L.vo 267/2000)									
Se SI indicare l'area della superficie fondiaria (in mq.)									
	AREA INTERESSATA	AREA DISPONIBILE							
P.E.E.P.	NO							
P.I.P.	NO							